

### Gestione Clienti

L'interfaccia semplice ed intuitiva consente di operare con estrema semplicità.

Dall'interno della scheda cliente è possibile:

- Indicare i prodotti ai quali è interessato;
- verificare lo stato di consegna degli ordini;
- controllare la situazione dei pagamenti delle fatture;
- visualizzare le statistiche di vendita;
- gestire lo storico delle attività svolte;

Con estrema semplicità è possibile:

- aggiungere diverse destinazioni;
- personalizzare le ricerche e le stampe di gruppi di clienti;
- stampare le fatture;
- registrare documenti di trasporto;
- registrare offerte e ordini;

### Gestione fornitori

Dall'interno dell'anagrafica fornitore, tramite i pulsanti è possibile effettuare svariate operazioni e più precisamente:

- *registrare* bolle di acquisto o di reso;
- inserire ordini di acquisto ai fornitori;
- inserire fatture passive, con la possibilità di aggiornare in tempo reale il magazzino;
- gestire le scadenze dei pagamenti dei fornitori;
- archiviare la corrispondenza

### Fatture Attive e Passive

La fattura di un cliente, può essere:

- generata automaticamente da un ordine;
- generata automaticamente da una bolla o più bolle (fatture differite);
- può essere inserita manualmente.

All'inserimento della fattura seguono automaticamente le scadenze dei pagamenti dalle quali si possono attingere le seguenti informazioni:

- elenco pagamenti e clienti insoluti;
- elenco pagamenti a scadere in un determinato periodo;

- elenco degli incassi effettuati

La totalità di queste informazioni consente di operare rapidamente sia nei confronti dei clienti morosi, sia nelle scelte di mercato in funzione dell'andamento del proprio volume di affari e delle previsioni di incasso a breve e medio termine.

Infine, dai pagamenti, vengono generate anche le **Ricevute Bancarie** e la **prima nota** con un notevole risparmio di tempo nella gestione di tutte le problematiche amministrative legate al post vendita.

Contestualmente alle fatture cliente è anche possibile registrare le fatture fornitori, ottenendo automaticamente lo scadenziario pagamenti fornitori e per chi ne ha la necessità l'aggiornamento delle giacenze di magazzino; nel primo caso è sufficiente registrare il riepilogo della fattura mentre per l'aggiornamento delle giacenze è necessario registrare il documento nel dettaglio.

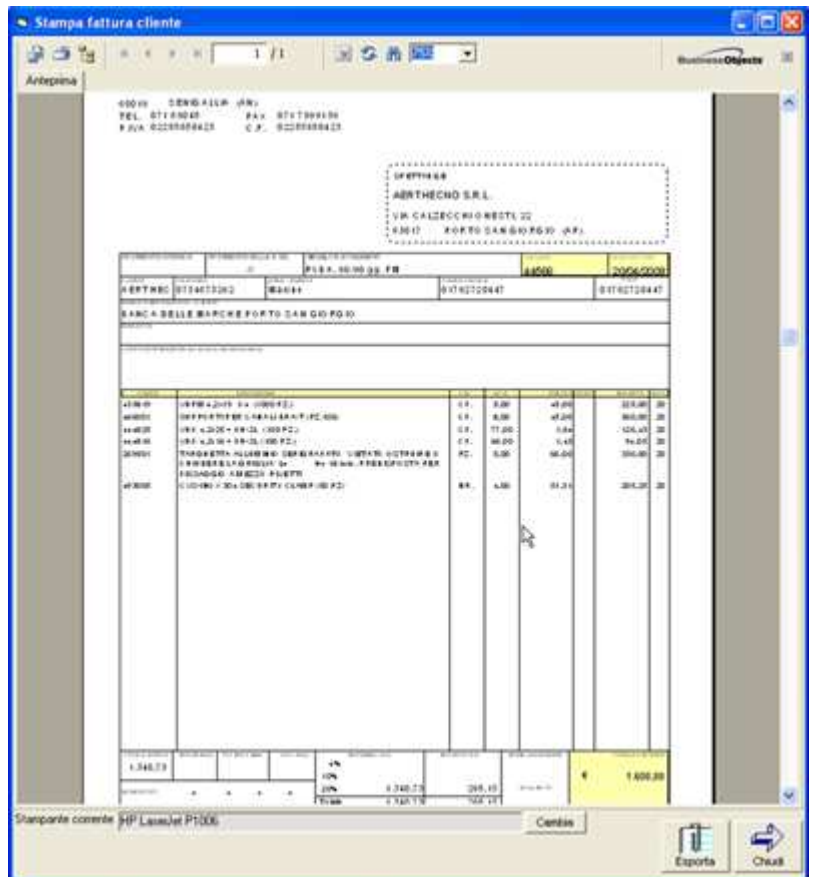

## Gestione Prima Nota

Il software consente di registrare tutte le movimentazioni per la gestione della prima nota. Vengono gestiti i movimenti di cassa, fino a tre conti correnti e le partite fuori cassa, con la possibilità di avere un riepilogo delle movimentazioni per tipologia e periodo.

## Attività svolte o da svolgere sul cliente

Per molte imprese di servizi è importante annotare lo storico delle attività svolte sui clienti. Immaginiamo attività che fanno interventi di assistenza tecnica o imprese di consulenza o di servizi (tipo imprese di giardinaggio, edilizia, ecc...).

Il software consente di annotare tutte le attività svolte sul cliente per ogni impiegato o dipendente, per poi restituire informazioni preziose per comunicare con il cliente o per effettuare una fattura riepilogativa di tutti i servizi svolti.

## Gestione della Corrispondenza con il Cliente

È possibile archiviare la corrispondenza, associandola direttamente al cliente o al fornitore al quale è riferita, semplificando notevolmente le ricerche successive.

## Offerte / Ordini

Dalla scheda cliente, tramite l'omonimo pulsante è anche possibile inserire offerte ed ordini. Potenti ma semplici algoritmi consentono di convertire l'offerta in ordine e l'ordine in bolla o in fattura con notevole risparmio di tempo nel redigere tutti i documenti necessari.

## Statistiche di Vendita

Molteplici statistiche con anche supporti grafici, consentono di essere sempre aggiornati sull'andamento della propria attività.

## Gestione Magazzino

L'aggiornamento delle giacenze di magazzino avviene attraverso l'inserimento di fatture attive o passive e attraverso l'inserimento di bolle di reso o di vendita.

Inserita una bolla di vendita il software consente di generare automaticamente una fattura immediata o differita.

L'archivio dei prodotti, prevede potenti e semplici automatismi, con i quali aggiornare il listino prezzi in funzione del costo di acquisto.

Vengono gestiti fino a 4 listini per ogni prodotto, è possibile associare un'immagine all'articolo ed è anche possibile gestire la distinta base.

In merito alla distinta base inserendo un prodotto composto in bolla o in fattura, il software aggiorna le giacenze di magazzino di tutte le componenti base.

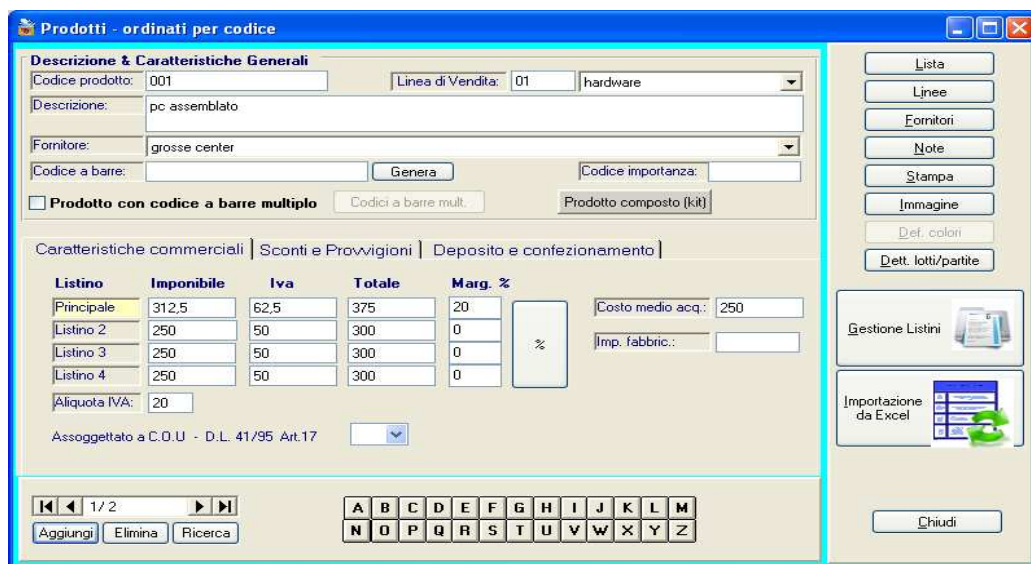

Il software prevede anche un potente algoritmo per importare automaticamente il magazzino da tabelle excel.

Svariate statistiche consentono una attenta analisi sugli acquisti dei fornitori; su ordini, fatture e pagamenti dei clienti e sulle movimentazioni di magazzino.

Stampanti fiscali gestite da Target Aziende

Sweda:  
Sweda Pkf

Tutti i modelli che supportano l'interfacciamento PC con i driver ELA Execute, tra i quali:

Olivetti  
\* CRF 4080 Logic step2  
\* CRF Logic  
\* ORS 8000 David  
\* Open  
\* CRF PJ  
\* CRF EJ  
\* Serie Nettuna  
\* PRT100/100F/100FX

Royal  
\* CMS 400 Dialog step2  
\* CMS Dialog  
\* Open  
\* CMS 2 PS  
\* CMS EJ  
\* Serie Nettuna  
\* PRT100/100F/100FX

Underwood  
\* UMF 38 Format step2  
\* UMF Format  
\* Open  
\* UMF 2 P  
\* UMF EJ  
\* Serie Nettuna  
\* PRT100/100F/100FX

Yard  
\* Twelve  
\* Actual T  
\* Alladia FD  
\* Alladia EJ  
\* Serie Nettuna  
\* PRT100/100F/100FX



[www.dbsoftsnc.it](http://www.dbsoftsnc.it)

Tel./Fax 071.918200 – 0719162896 – 0712146973

Email: [info@dbsoftsnc.it](mailto:info@dbsoftsnc.it)

